

Rotary Club of Satte Chuo

2025-2026年度 R I メッセージ

よいことのために手を取りあおう



**UNITE
FOR
GOOD**

会長 八木 泰典 事務所：埼玉県幸手市南2-6-20 G-Five内
幹事 小林 達郎 〒340-0156 TEL&FAX 0480-44-0056
例会日：火曜日19：30～20：30 例会場：G-Five 1階会議室

国際ロータリー会長

フランチェスコ・アレツォ氏

第2770地区 ガバナー 2025年11月 4日 火曜日

熊木 雄太郎氏(戸田RC) 第1223回例会 No.13

[開会]

[開会点鐘]

[国歌・ロータリーソング斉唱]

君が代／奉仕の理想

[ロータリーの目的唱和]

[四つのテスト唱和]

[誕生月のお祝い]

11月誕生月・・・中田盛夫会員



[会長挨拶] 八木 泰典会長

みなさま、こんばんは。11月になりました。ロータリー財団月間にちなんで、本日は井上ロータリー財団委員長に卓話をしていただけることとなりました。卓話の前に、私からロータリー財団に関して、ひとつ紹介したい

と思います。

私の職業団体では月間の全国紙を発行しています。一般にも販売されている雑誌です。その雑誌では、ある国立大学の物理学教授が2年間に亘り、日常に潜む物理現象について執筆されておりました。物理学は、自然界のあらゆる現象の法則や原理をひもといたり予測する学問です。その連載を執筆した教授は、当該雑誌の中で、ご自身がロータリー財団の手厚いサポートを受けてニューヨーク留学をした経験を公表していました。紙面に幾度か登場する「ロータリー」の文字から同教授がロータリーの支援に対して感謝の思いを抱いていることが伝わってきます。「ロータリー」の名は世界に知れ渡っているはずですが、その支援を受けたことを誌面で伝えてもらえたことに嬉しいと感じましたのでご紹介させていただきました。

今日の卓話者である井上委員長は、医師という職業とロータリーに永らく貢献されてきた方です。職業や趣味など日常の話も語っていただけますので、メンバーの新しい一面を知ることができるかもしれません。今日の卓話を通じて、あらためてクラブメンバーとの交流の楽しさや大切さを感じたいと思います。

[幹事報告] 小林 達郎幹事

・国際ロータリー第 2770 地区 2028～2029 年度ガバナー選出のお知らせ

桶川ロータリークラブ 前島 昌文(まえじま まさふみ)様が選出されました。

・権現堂調節池(行幸湖)クリーン作戦のお知らせ



11月23日(月・祝) 少雨決行 8:00 集合 10:00

作業終了

・地区より標準ロータリークラブ定款等改正に伴う会員周知のお願い

※幸手中央ロータリークラブ定款を改訂しましたので年度計画書の定款部分を差し替えてください。

・熊木ガバナーと共にロータリーを語る会のご案内

対象者;今年度新入会員～入会3年未満の会員

日時;令和7年12月11日(木) 18:00～

会場;オネスト北戸田 北戸田ホールにて

会費;6,000円(食事、飲み物付き)

・10月26日(日)開催の第7グループポリオ撲滅募金活動の収支報告書が届きました。

募金額は、41320円 登録料残金 20,960円

合計 62,280円

今回の募金は、2月のIM時の募金と一緒にポリオ募金として送金します。

・次回例会は、11月16日(日)地区大会です。11/11(火)の振替となっております。

会場;戸田市文化会館 大ホール

登録開始;11:00 点鐘;12:30 各クラブ紹介;16:20

皆様のご参加をよろしく願います。

以上です。

[本日の例会]

ロータリー財団卓話例会

ロータリー財団委員長 井上 亮会員

皆さま、こんばんは。それでは早速始めさせていただきます。



ロータリー財団委員長

井上 亮

2025.11.4

ロータリー財団の使命

ロータリアンが健康状態を改善し、教育への支援を高め、貧困を救済する事を通じて、世界理解、親善、平和を達成できるようにすること 会員の財団への寄付が必要

ロータリー財団

基本方針

ロータリー財団の使命

・ロータリアンが健康状態を改善し、教育への支援を高め、貧困を救済する事を通じて、世界理解、親善、平和を達成できるようにすること

会員の財団への寄付が必要

活動計画

・年次寄付を奨励する。(会員一人当たり 年次基金 200ドル ポリオプラス 50ドル)

・寄付への理解が深まるよう卓話などを通じ啓発する。

・P.P.S.(ポリオプラスソサエティ)、P.H.S.(ポールハリスソサエティ)の継続

当クラブでは、昨年度からポールハリスソサエティとポリオプラスソサエティに4名の方が寄付をしていただいています。今年度も引き続き寄付をお願いできれば有難いと思います。財団委員長としては継続していくために、一度に十数万円のお金を出すのはちょっと厳しいので、月々15,000円ずつ出している状態です。

ロータリー財団について何かご質問はありますか？

無いようでしたら、少し自分自身の話をさせていただきたいと思います。

最初、39歳でロータリーに入会してその後退会して、数年たった頃に再度入会しました。小林会長の時に再度入会しまして、その後会長をさせていただいたり、地区には7年間ほど出ておりましたが青少年奉仕部門委員長を務めさせていただきました。

これから、私のクリニックの話と趣味の話をさせていただきます。

井上小児科皮フ科

- ・診療所 (医師1名、看護師4名、看護助手1名、管理栄養士1名)
- ・予防接種棟
- ・病児保育室(嘱託医として関与)(看護師1名、保育士5名、保育補助1名)

井上小児科皮フ科

開業したのは39歳、1995年7月。それまで獨協医大越谷病院(現、獨協医大越谷医療センター)NICU勤務。同じころ、同病院産婦人科に勤務していたのが瀬川先生。開業時期は一ヶ月違い。2000g以下の小さい子が生まれそうな時、異常分娩の時は、蘇生の準備をして分娩立ち合い。開業前に春日部市立病院で皮膚科1年半研修。開業しながら、50歳まで月2回、春日部市立病院で皮膚科の外来を行う。

仕事内容

- 診療所勤務(8:30~20:00 火、木、土は~18:00 第1、3木曜日、日曜休)
- 予防接種(昼、夕 週4日)
- 病児保育室での病児の診察
- 乳児健診(3-4ヶ月、1歳6ヶ月)ほぼ毎月
- 学校医、園医健診(年に1-2度)
 - 幸手 ひまわり幼稚園、天神保育園(+エール、トット)
 - 杉戸 高野台保育園、双葉保育園、みちのこ保育園、
杉戸中央みちのこ保育園、高野台子どもの家保育園、高野台小学校
- 介護給付費支給審査(月一回)
- 土屋小児病院での休日診療(月一回)

一般外来の流れ ①

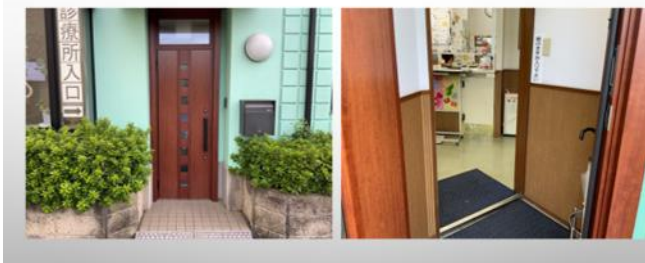

一般外来の流れ ②



発熱外来の流れ ①-A



発熱外来の流れ ①-B



◎コロナ禍での診療体制

2020年から2024年12月まで発熱外来を行う。
待合室をカーテンで仕切って、一般の患者さんと発熱の患者さんを、時間的、空間的に分けて診察した。
発熱外来では、医師、スタッフともに、防御服、フェイスシールド、手袋を着用した。

検査室



◎当院でのコロナ検査の方針

- 発症24時間以上経過しての来院 抗原検査
- 発症24時間以内で来院 PCR検査
- ◎どういうときにコロナの検査をするか？
 - 家族に風邪症状、熱、咽頭痛がある
 - 会社、学校、保育園、幼稚園でコロナが流行している
 - 仕事の関係で、コロナの検査を切に希望している

病児保育室

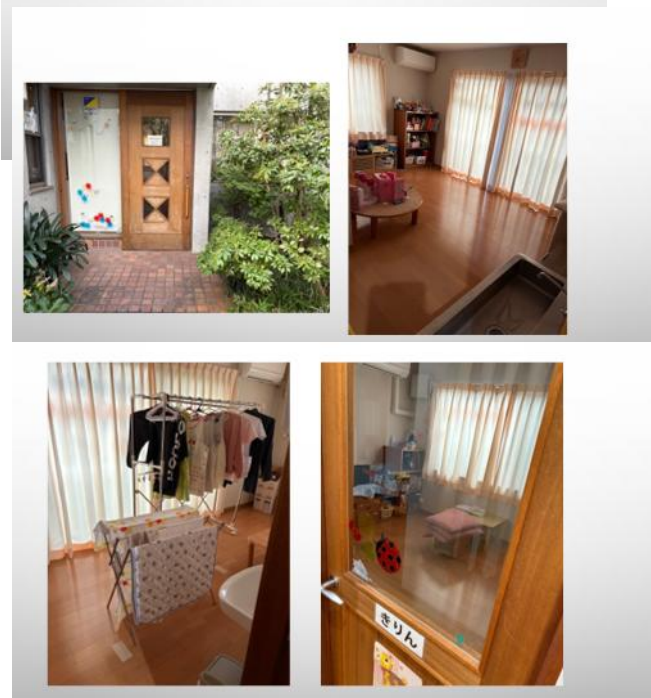

◎病児保育室

働くお母さんのサポートとして、自宅の一階を病児保育室に。(杉戸町からの委託事業)(20年前)補助金事業。8時~18時 2000円で預かり。幸手渡辺市長の当選公約の中に幸手市に病児保育が入っており、幸手市からも補助金を受けるようになる。2024年からは、宮代町からも補助金をいただくようになり、杉戸町、幸手市、宮代町からの補助金事業となる。病児9名までの預かり。毎日、8時から18時まで預かりで2000円。

予防接種棟



◎予防接種棟

還暦を機に、小児科医としての最終章ととらえ、一大決心をして予防接種棟を作った。唯一のこだわりは、患者さんの入り口とスタッフの入り口は別になっていることである。

☆子どもたちが、10/19 武里の松葉本店で古希の祝いをしてくれました。この似顔絵は、次男がその時プレゼントしてくれたものです。早速、診療スペースに飾っています。



ご清聴ありがとうございました。



[出席報告]

	会員数	出席免除	出席者数	MU	出席者数計	出席率
本日の例会	13	3	8	0	8	80.00%
前回の例会	13	3	10	0	10	100.00%
前々回の例会	13	3	8	0	8	80.00%

[スマイルボックス報告]

●中田盛夫会員

10月29日 ウルズラさんと小田原城とじゃぶじゃぶに行ってきました。

●井上 亮会員

ドジャース 山本由伸 MVP。すごい！今日はつたない話を聞いていただき、ありがとうございました。

●大橋秀樹会員

2日は高田馬場でVOWWOWのサポートメンバーのライブに行ってきました。

●石橋久充会員

急に冬になりましたね。皆さん、風邪ひかないように気をつけましょう！

●小島比ろ子会員

急に寒くなりました。お体に皆さん気をつけてください。

●小林達郎会員

寒くなりましたね。健康に気を付けましょう。明日、健康診断ですので、懇親会は残念ながら不参加です。

●池田岩夫会員

井上院長、大いに期待していますよ。よろしくお祈りします。

●八木泰典会員

井上委員長、卓話楽しみにしています。

本日の合計	¥9,000
今年の合計	¥105,000

[閉会点鐘]



例会の出席は、ロータリアンに課せられた最低の責任です。欠席の連絡は、必ずお願い致します。

クラブ事務所 Tel&Fax 0480-44-0056

公共イメージ委員会