

Rotary Club of Satte Chuo

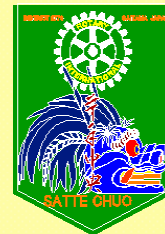

2018-2019年度RIテーマ

インスピレーションになろう BE THE INSPIRATION

会 長 大橋 秀樹 事務所；埼玉県幸手市南2-6-20 G-Five内
幹 事 石橋 久充 〒340-0156 TEL & FAX 0480-44-0056
例会日；毎週火曜日19：30～20：30 例会場；G-Five 1 階会議室

国際ロータリー会長 第2770地区 ガバナー
バリー・ラシン氏 中川 高志氏 (大宮RC)

2018年11月20日 火曜日

第943回例会 No.20

[開会]

[開会点鐘]

[四つのテスト唱和]

[ビジター紹介]

宮代町町民生活課主査 地区補助金運営委員会委員長

小林和弘様



久喜ロータリークラブ幹事
・カウンセラー 服部智也様



米山金奨学学友
林 筱軒さん

栗原偉憲様



青少年交換学生
シトラリさん

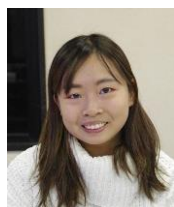

[会長挨拶] 大橋秀樹会長

本日は宮代町の小林様が新しい村での地区補助金事業へのご挨拶を頂けるといこと、栗原委員長の財団についての卓話に合わせお越しいただきました。また服部カウンセラーと一緒にメキシコからの交換留学生シ



トラリさんも来てくれました。ゴーン氏逮捕で大騒ぎの日産自動車は1966年にメキシコに工場を作り、日本企業の海外生産としては先駆けでありメキシコ国内の生産量は日産が1位だそうです。1613年には伊達政宗が宮城県月浦から船で家臣をメキシコに送り貿易交渉をして断られたそうです。私がメキシコと言って一番に思い浮かぶのは「メタリカ live in Mexico」で、世界一のメタルバンドの熱狂的なライブDVDですのでぜひ一度ご覧ください。

[幹事報告] 石橋久充幹事

・先日は地区大会ご参加の皆さんお疲れ様でした。ガバナーから登録メンバー全員分のトートバックが配られました。当日参加できなかった方、持ち帰らなかった方は1部ずつお持ち帰り下さい。
・アイバンク協会から30周年記念誌が届いています。後でご覧になって下さい。
・幸手市民まつり実行委員会からお礼状が届いています。お天気もよく無事に開催されたようです。



[委員会報告]

地区奉仕部門委員会 井上 亮委員長
皆さん、こんばんは。地区からの報告です。来週の例会に、杉戸の本郷にお住いの派遣候補生柏木さんとお母様がスポンサークラブのお願いで来られます。



また、来週はローテックスの大杉さんと樽林さんが卓話に来ることになっています。よろしくお願い致します。

[本日の例会]

ロータリー財団地区補助金運営委員会

委員長 栗原偉憲様(杉戸 RC)

本日はロータリー財団月間として、

財団について卓話させていただきます。

コンテンツとしては、

- 1.ロータリー財団とは
- 2.財団の歴史
- 3.財団プログラム
- 4.地区補助金例
- 5.ロータリー財団の寄付
- 6.TRF 及び地区の取組みについて
- 7.その他です。

出来るところまで行いますので宜しくお願いします。

まずは自己紹介をさせていただきます。

杉戸中央RCに入会しました。当時は 24 名のクラブでした。2013 年時において、親クラブである杉戸RCの平均年齢が 70 歳を超えてしまった。杉戸中央が 50 歳代ということで合併しました。現在 45 名ですが、出席率は 50%前後。

ロータリー財団の名称は TRF と簡素化して呼びます。

財団はロータリー(RI)の 100%子会社化した団体です。

事務所は RI と一緒にイリノイ州のエバンストンにあります。

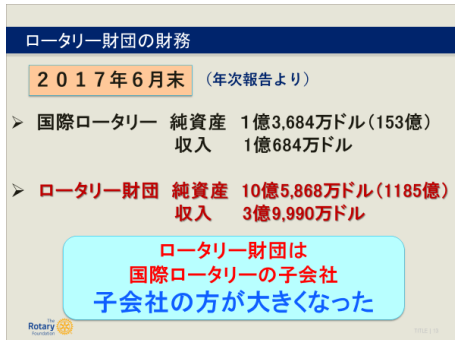

ロータリー財団の総資産は 10 億ドルあり RI より大きくなってしまいました。財団の収入源は皆さんの寄付です。そのうち年次寄付を運用しています。

財団の使命は世界平和です。それを達成するための財源です。

ロータリー財団の使命

《財団の使命》
ロータリアンが、人々の健康状態を改善し、教育への支援を高め、貧困を救済することを通じて、**世界理解、親善、平和を達成できるようにする**

《国際ロータリーの使命》
私たちは、他者に奉仕し、高潔性を推進し、事業と専門職務および地域社会のリーダーの間の親睦を通じて**世界理解、親善、平和を推進する**



政府などの支援が行き届かないところで活躍するのが財団です。財団の支出で一番大きいのはポリオです。ロータリーの友 11 月号に記載通りで、ワクチン以外で寄付金が活用されています。

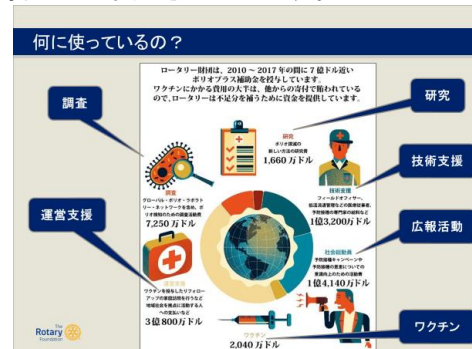

財団の歴史です。

財団はアーチクラフの演説で始まりました。初めての補助金支給は 1930 年でした。これは障害児協会への 500\$ の補助金でした(現在の約 200 万円)。段々と国際奉仕を行うための補助金という形に移行してきました。1946 年財団目的が変更され奨学制度に力を注ぐようになります。

日本の財団奨学生 1 号は緒方貞子さんと、元宇宙飛行士の山崎直子さんも奨学生の一人です。

日本のロータリー財団奨学生誕生

ロータリーは、現在もまだ続けているコースに私を乗せてくれました。もし私が国際親善奨学生としてアメリカの大学に行かなかったならば、国際理解の研究に従事しようとは思わなかったでしょう。

緒方貞子
元国連難民高等弁務官
ロータリー財団奨学生
(1951～52)2期生
日本女性では初めての奨学生

ロータリー財団奨学生

山崎直子
1994年 - 1995年ロータリー財団国際親善奨学生として
メリーランド大学へ留学
(松戸中央RCホスト)

1947 年ポール・ハリスの逝去後、寄付がたくさんあつまり、財団は

ポール・ハリス逝去 1947.1.27 享年 78 歳

- 長年病気に苦しんでいたハリスは、没後記念碑などを建てずに、葬儀に花を手向けることも遠慮してほしいと遺言し、その代わりに、国際理解を進めるための寄附をしてほしいと頼んだ。
- 1947年末までに**130万ドル以上**の寄付。(50億円)

大きく変わります。たくさん集まった寄付金をベースに様々な奉仕活動に展開し現在では 6 つの重点分野に絞られました。

財団のプログラムですが、大きくわけて 3 つに分かれます。その中でも大きなウエートを占めるのがポリオです。現時点でも 22 の症例があります。

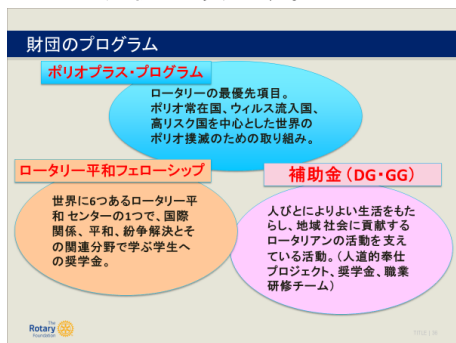

地区補助金とグローバル補助金については毎年 2 月と 10 月にセミナーを開催しているのでも是非参加してください。2 月は強制参加ですが、寄付金の種類は 5 種類あります。

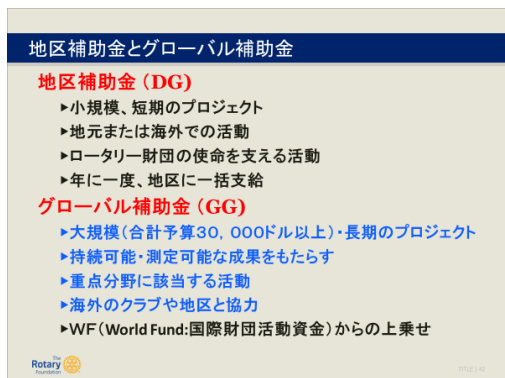

ロータリー財団は、他の団体に寄付するために存在していません。各ロータリークラブの活動のために、自分たちで基金をため有効に使うことが基本です。活用目的は、人道的奉仕と人材育成です。

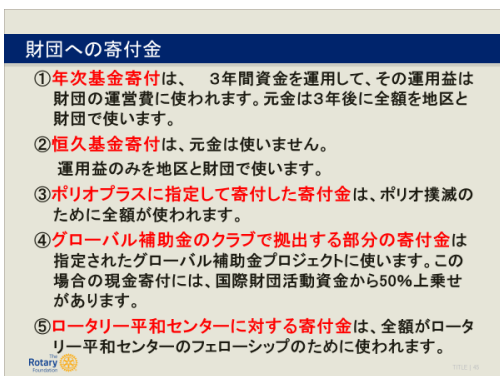

地区としての目標は年次寄付一人 200 \$ ポリオ 50 \$ です。クラブ事情もあると思いますが、グローバル補助金には是非チャレンジしてみてください。ご清聴ありがとうございました。



[お客様ご挨拶]

★宮代町町民生活課主査

小林和弘様

皆様、こんばんは。高い席から申し訳ございません。宮代町役場で仕事をさせて頂いております小林と申します。本日はお声がけいただきまして有難うございます。今回、宮代町の取り組みの一つの事業(10/28 開催)に協賛金を頂戴いたしまして有難うございました。町の自然の資産(山崎山の雑木林)で子供たちと一緒に竹で楽器を作って、演奏をする森のコンサートを企画いたしました。そちらをコーディネートしていただいた音楽プロデューサーの戸田さんからのお話で実現することができました。皆様のご協力のお陰で、また新しい流れを作ることが出来たと思います。本当に感謝しております。有難うございました。

★久喜ロータリークラブ

幹事/カウンセラー 服部智也様

こんばんは。今日は初めて幸手中央さんの例会に参加させて頂きました。



久喜 RC で幹事とカウンセラーをしております服部と申します。よろしくお願ひ致します。

留学生が 8 月のお盆過ぎに日本に参りまして、約 3 ヶ月程が経ちました。日本語も上達してきました。春日部女子高等学校に通っています。陸上や茶道等、学校の

クラブに参加しながら日本を楽しんでいるようです。第7グループで受けているので3ヶ月毎に例会に参加させたいと思っています。次は2月にまた来させていただきますので、よろしくお願い致します。

★青少年交換学生 シトラリさん

皆さん、こんばんは。私はここにいることに感謝しています。今私は4つのクラブに行きました。日本に住んで3ヶ月、もう少しで4ヶ月です。学校で友達できました。日本語はペラペラ話していますが、文法は間違っていると思います。でも、みんな、意味を分かってくれます。私は家族と離れて少し寂しかった。日本の食べ物はとても美味しい。例えば、お好み焼きとお寿司。よろしくお願い致します。



★米山記念奨学学友 林 笹軒さん

皆さん、こんばんは。お久しぶりです。先月は1ヶ月ほど台湾に帰っていました。久しぶりに家族と長い時間を過ごしたので楽しかったです。今は学校で先生のお手伝いをしています。仕事も2社を面接しています。これからも頑張ります。



[出席報告]

	会員数	出席者数	MU	出席者数計	%
本日	26	11	3	14	53.85%
前回修正	26	26	0	26	100.00%
前々回修正	26	13	4	17	65.38%

[スマイルボックス報告]

●栗原偉憲様(杉戸 RC)

本日は宜しくお願いします。

●服部智也様(久喜 RC)

交換学生のシトラリをよろしくお願い致します。

●池田岩夫会員

5年ぶりに入れ替えました。宮代町小林様、栗原委員長、服部カウンセラー、交換留学生シトラリさん、米山学友林さん、ようこそ。

●大橋秀樹会員

小林様、栗原委員長、服部カウンセラー、シトラリさん、ようこそ。本日はありがとうございます。

●昆 裕司会員

本日、栗原さん、服部さん、林ちゃん、シトラリさん、小林さん、有難うございます。

●小林達郎会員

栗原委員長、卓話有難うございます。シトラリさん、服部カウンセラー、林さん、ようこそ。

●金子卓司会員

シトラリさん、幸手中央 RC へようこそ。

●印田博秀会員

小林様、ようこそお越しくださいました。栗原様、卓話有難うございます。服部様、シトラリさん、林ちゃん、ようこそ。

●井上 亮会員

栗原委員長、楽しいお話有難うございました。

●石橋久充会員

栗ちゃん、卓話ありがとう！遅くなったけど誕生日おめでとう。林ちゃん、久しぶり。台湾どうでした？シトラリちゃん、服部さんようこそ。

本日の合計	¥14,500
今年の合計	¥230,500

[閉会点鐘]

例会の出席は、ロータリアンに課せられた最低の責任です。欠席の連絡は、必ずお願い致します。

クラブ事務所 Tel&Fax 0480-44-0056

公共イメージ委員会

村上 覚 佐野嘉彰