

Rotary Club of Satte Chuo



2015-2016年度RIテーマ

世界へのプレゼントになろう “Be a gift to the world”

会長 張ヶ代宜広

幹事 飛田 正樹

例会日：毎週火曜日 19:30～20:30

事務所：埼玉県幸手市南2-6-20 G-Five内

〒340-0156 TEL&FAX 0480-44-0056

例会場：G-Five 1階会議室

国際ロータリー会長
K.R.ラビンドラン氏

第2770地区 ガバナー
井原 實氏 (さいたま新都心RC)

2016年 3月 1日 火曜日
第813回例会 No.29

[開会]

[開会点鐘]

[国歌・ロータリーソング斉唱]

君が代・奉仕の理想

[ロータリーの目的唱和]

[四つのテスト唱和]

[結婚月・誕生月のお祝い]

3月の結婚月・・芝田佳三会員、井上 亮会員



3月の誕生月・・瀬川裕史会員、関谷陽子会員、
宮田尚美さん



[会長挨拶]張ヶ代宜広会長
大統領選挙

本日は何の日かご存知ですか？
アメリカ大統領選のスーパー
チューズデーです。



本日、大統領候補者がおおむね決まる日です。今、大統領選挙は前代未聞の状況になっていると言われています。トランプ氏は極右で、サンダース氏は極左の候補となっています。しかし、極右、極左の候補者が台頭しているだけではなく、日本には絶対放送されない事実があります。当初ネットで話題になっていましたが、本当なのかと疑いをもちました。トランプ氏のスピーチで、CNN、BBC また、BS-NHK の国際放送を聞きますと、後ろでうっすらと英語が流れ、同時通訳で翻訳していますが、しかし、所々「ピー」という音声が流れます。2 か国語放送なので英語のみで確認すると、確実に「ピー・ピー」と放送禁止用語で話しています。大統領候補者が放送禁止用語を連発していますが、支持率は共和党1位です。誰が大統領になるのでしょうか？

[幹事報告] 飛田正樹幹事

日本事務局より結成認定状のレプリカが届きました。正式な認定書は後日送られてきます。

[新入会員入会認証状授与]



関谷陽子会員

村上 覚会員



[本日の例会]

[内部卓話] 関谷陽子会員



せきや ようこ
関谷 陽子

＜出身地＞埼玉県幸手市
＜主な活動フィールド＞医療関係
(株)セントフォローカンパニー
幸手薬剤師会副会長
＜コミュニティデザインに関する主な取り組み＞
幸手市出身・日本大学卒業・ヤンセン協和勤務
退職後調剤薬局勤務・学生実務実習認定薬剤師・肝炎コーディネーター・糖尿病療養指導士・幸手市学校薬剤師
2014年7月～幸手市幸せ松ステーションコアメンバー加入
さいたま市立浦和中学高等学校PTA あけぼの会理事
埼玉県薬剤師会在宅医療連携推進委員

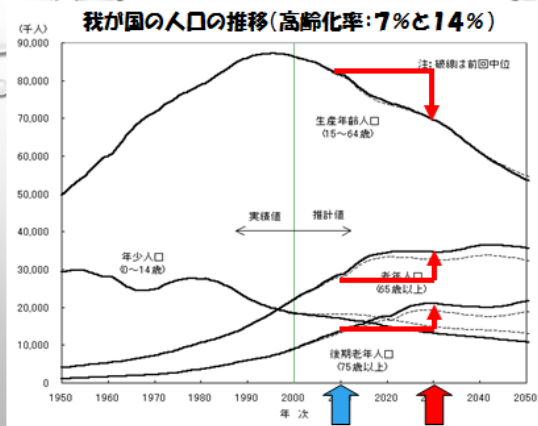
高齢化に伴う医療難民はシステムエラー
—予防無きセーフティネット型の急性期中心の医療システムが制度疲労を引き起している—

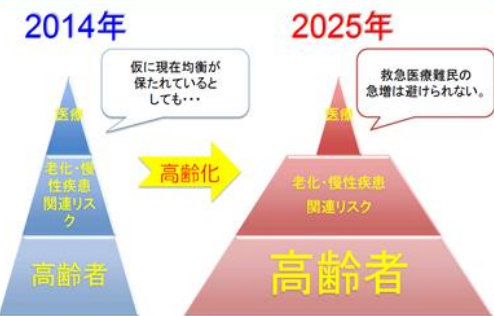

地域包括ケアシステムの構築

厚生労働省

2012年 地域包括ケアシステムの構築

- 団塊の世代が75歳以上となる2025年を目前に、重要な要介護状態ともなっても住み慣れた地域で自分らしい暮らしを人生の最後まで続けることができるよう、住まい・医療・介護・予防・生活支援が一体的に提供される地域包括ケアシステムの構築を実現していきます。
 - 今後、認知症高齢者の増加が見込まれることから、認知症高齢者の地域での生活を支えるために、地域包括ケアシステムの構築が重要です。
 - 人口が横ばいで75歳以上人口が急増する大都市部、75歳以上人口の増加は緩やかだが人口は減少する町村部等、高齢化の進展状況には大きな地域差が生じています。
- 地域包括ケアシステムは、保険者である市町村や都道府県が、地域の自主性や主体性に基づき、地域の特性に応じて作り上げていく必要があります。
- ※厚生労働省のホームページより

幸手市の地域包括支援センター

◇ 幸手東地域包括支援センター

対象区域 幸手市内東圏域
(権現堂川・吉田・八代・さかえ・さくら小学校区)
場所 天神島1030-1 ウェルス幸手 内
電話 0480-53-6151
FAX 0480-53-6160
業務時間 8:30~17:15(土日祝祭日を除く)

◇ 幸手西地域包括支援センター

対象区域 幸手市内西圏域
(幸手・行幸・長倉・上高野小学校区)
場所 千塚117 西公民館 内
電話 0480-40-3443
FAX 0480-44-0870
業務時間 9:00~17:45(土日祝祭日を除く)



今日のテーマ

限られた資源でいかに少子高齢化を支えるか？

1. 在宅医療連携拠点 菜のはな
2. 糖尿病早期発見・啓蒙
3. かかりつけ薬剤師
4. 地域活動

問題は地域コミュニティで起きている

高齢化の最中でコミュニティヘルスが不足すると高齢者の悪循環が生じる

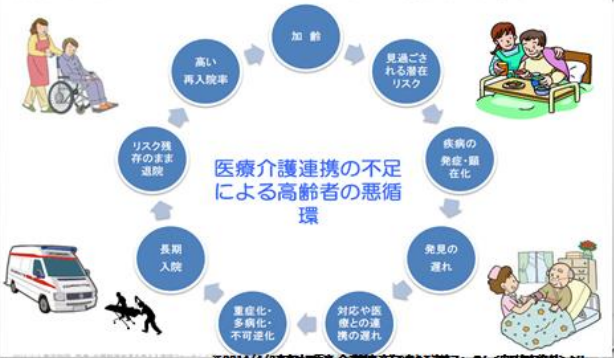

かかりつけ薬剤師

今なぜ在宅か

- ・高齢化・少子化: 健康保険料収入減と支出増
医療費・介護費の増大: 一人多病
- ・病院の入院医療の方向: 短期入院
- ・介護施設: 施設・職員不足・質の低下

入院・入所待機(医療・介護難民誕生)

介護施設・介護士不足

お手回しは誰が・薬剤師では！！



薬局での栄養相談

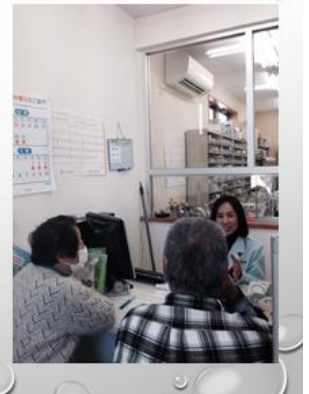
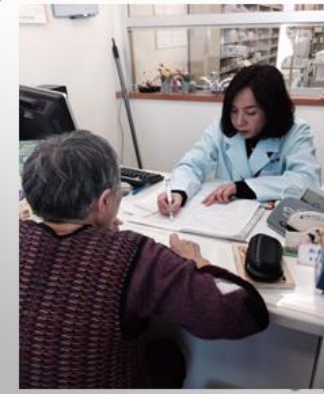

訪問すると 貧困



訪問回収 残薬



コンプライアンス不良



・かかりつけ薬剤師指導料

【算定要件】

- (1) 患者が選択した保険薬剤師が患者の同意を得た上で、同意を得た後の次の来局時以降に算定できる。
- (2) 患者の署名付きの同意書を作成・保管し、その旨を薬剤服用歴に記載する。
- (3) 患者1人に対して、1人の保険薬剤師のみがかかりつけ薬剤師指導料を算定できる。
- (4) お薬手帳などにかかりつけ薬剤師の氏名、勤務先の保険薬局の名称を記載する。
- (5) 担当患者に対して以下の業務を実施すること。
 - ア 薬剤服用歴管理指導料に係る業務
 - イ 患者が受診している全ての保険医療機関、服用薬等の情報を把握する
 - ウ 担当患者から24時間種別に対応する体制を取る(やむを得ない場合は当該薬局の別の薬剤師でも可)
 - エ 調剤後も患者の服薬状況、指導等の内容を処方医に情報提供し、必要に応じて処方提案する。

地域活動

幸手薬剤師会主催 入場無料

ここまでできる在宅医療

訪問歯科診療
訪問歯科医・歯科衛生士による歯科診療や口腔ケア、検診・レントゲン等の診療指導を在宅で行えます。

訪問栄養指導
管理栄養士によるお家の生活に寄り添った栄養アドバイス、美味しいものも勧めない方法を一緒に考えます。

訪問薬剤指導
訪問薬剤師により正しい服薬方法の指導、お家の適切な管理を指導、お薬調剤、お薬管理も行います。

訪問リハビリ
理学療法士・作業療法士により、自宅での生活を助けて歩くなどの日常生活動作の改善や運動機能の低下を防ぐためのリハビリを行います。

日時 平成28年1月23日(土) 4:00PM~7:00PM

場所 ホテルグリーンコア 本館 会議室 幸手市東3-17-24 TEL 0480-42-7765

第1部 訪問薬剤指導の現場から
富田 繁先生 片貝薬局 (東倉市) 薬剤師

第2部 ワークショップ
森田 千穂子先生 薬剤師在宅クリニック 在宅訪問管理栄養士

第3部 訪問リハビリ
遠藤 真美先生 日本大学松戸看護学部講師 福祉医療

※事前のお申し込みは必要ありません。

お問い合わせ先 TEL 0480-40-5343 (SFC 薬局) 事務局 幸手薬剤師会 薬剤師会
主催 幸手市健康推進課 幸手市医師会 幸手市歯科医師会 平成27年度在宅医療連携推進協議会

薬屋さん

春の工場見学と 薬剤師体験 募集

幸手市の小学生対象

見学場所: 高田製薬 (幸手市工業団地内)

SFC薬局幸手中央店

日付: 3月31日

時間: 9時半集合(アスカル幸手) 子供のみ可
10時~11時高田製薬見学
11時15分~SFC薬局幸手中央店にて体験学習

申し込み SFC薬局幸手中央店まで
TEL 0480-40-5343

ケアマネ対象 勉強会



地域医療に関わる薬剤師

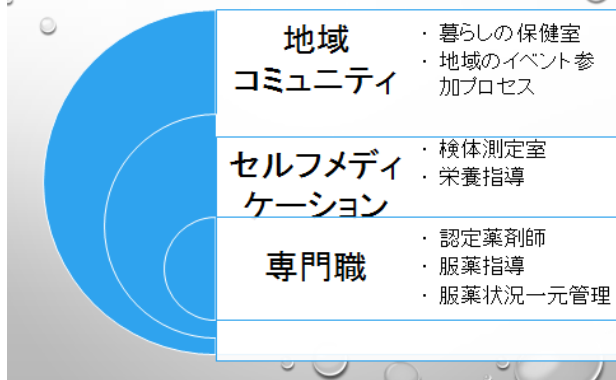

地域包括ケア = ケアするコミュニティ
ご清聴ありがとうございました。

[出席報告]

	会員数	出席者数	MU	出席者数計	%
本日	29	15	3	18	62.07%
前回修正	29	29	0	29	100.00%
前々回修正	28	28	0	28	100.00%

[スマイルボックス報告]

- 井上 亮会員
結婚月のお祝いを有り難うございました。
遅れて申し訳ございません。
- 金子卓司会員
久しぶりです。
- 小林達郎会員
関谷さん、卓話有り難うございます。
- 菅野秀光会員
関谷さん、本日は卓話を有り難うございました。
オーストラリアの夏は、最高でした。
- 宮田尚美さん
皆さんと出会った時は30代！月日は流れ、花も恥じらう(?)おばあちゃんとなりましたとさ。
お誕生祝い、有り難うございました。

本日の合計	¥9,000
今年の合計	¥309,514

[閉会点鐘]

例会の出席は、ロータリアンに課せられた最低の責任です。欠席の連絡は、必ずお願い致します。

クラブ事務所 Tel&Fax 0480-44-0056

広報委員会

中田 盛夫 下津谷 力