

Rotary Club of Satte Chuo



2014-2015年度RIテーマ

ロータリーに輝きを

Light Up Rotary

会長 石橋 久充

幹事 大橋 秀樹

例会日;毎週火曜日 19:30~20:30

事務所;埼玉県幸手市南2-6-20 G-Five内

〒340-0156 TEL&FAX 0480-44-0056

例会場;G-Five2階会議室

国際ロータリー会長
ゲイリーC. K. ホアン氏

第2770地区 ガバナー
濱野 英美氏(大宮シティ)

2014年 9月 2日 火曜日
第746回例会 No.8

[開会]

[開会点鐘]

[国歌・ロータリーソング斉唱]

君が代・奉仕の理想

[ロータリーの目的唱和]

[四つのテスト唱和]

[ビジター紹介]

本日のお客様

東埼玉総合病院
中野智紀様

元氣スタンド・ぷリズム
代表 小泉圭司様



杉戸中央 RC
栗原偉憲様



杉戸中央 RC
馬場茂明様



[会長挨拶]石橋 久充会長

やっと部門セミナーが終わってホッとして
います。先週土曜日には第7グループの
会長幹事会があり地区ゴルフコンペや
第7グループゴルフコンペ、ガバナー公式訪問などにつ
いて話し合いました。

今日お呼びしました東埼玉総合病院の中野先生は医療
と介護の地域包括ネットワークづくりに貢献されたとして
第5回日本プライマリケア連合学会で「地域ケアネット



地域ケアネットワーク大賞を受賞
中野 智紀医師(東埼玉総合病院)
在宅医療と介護の連携において、市民のみなさんを主
体にして、関係団体のみなさんのご協力をいただきながら
地域包括ケアシステム(幸手モデル)づくりにご尽力され
たことが評価され、第5回日本プライマリケア連合学
会で「地域ケアネットワーク大賞」を受賞されました。

ワーク大賞」を受賞されました。その記事が「広報さつて」
の7月号に載っていますので持ってきました。

又、今日届いた9月号に当クラブの高木康夫さんが人
権擁護委員を長年務め尽力されたとして法務大臣から
感謝状を授与されたという記事が載っていましたので
お知らせします。後で回覧してください。
今日もよろしくお祈りします。



法務大臣から感謝状を授与されました

高木 康夫氏

氏は、平成14年から平成26年まで人権擁護委員を
12年間(4期)務められました。

任期中の人権相談や人権啓発活動にご尽力されたこ
とから、法務大臣から感謝状を授与されました。

[幹事報告] 大橋 秀樹幹事

◇9月6日(土)

杉戸中央RC20周年・合併記念式典
浅草ビューホテル

◇広報誌 ロータリー世界と日本(一部¥500)

◇倉松探検隊 9月6日午前8時30分駅前集合

◇クラブ研修リーダー選出のお願い

◇米山奨学生奉仕活動 9月14日(日)

越谷老人介護施設「キャンベルホーム」

◇米山カウンセラーアンケート

◇カウンセラー研修会 10月30日午後6時~
イオンレイクタウン



◇11月8日蕨RC 講演「災害時にトイレどうしよう」

◇ロータリーリーダーシップ研修会パート2

10月4日(土)9時30分～埼玉会館

◇ガバナー月信 原稿依頼

[本日の例会]

外部卓話講師

東埼玉総合病院 中野智紀様



◇職業奉仕月間プレミアム夜話会

10月17日(金)1時30分～ラフォーレ清水園

◇訃報 久喜菖蒲RC 漆原正明様

幸手RC 中村章一様

皆様、こんばんは。

これから、地域包括ケアシステム 幸手モデルについて、お話しさせていただきます。よろしくお祈りします。

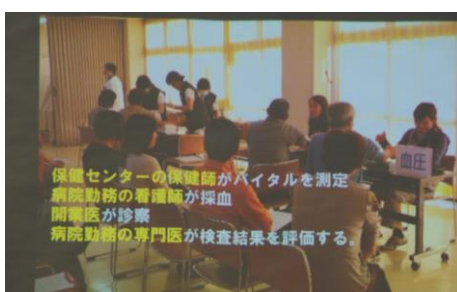
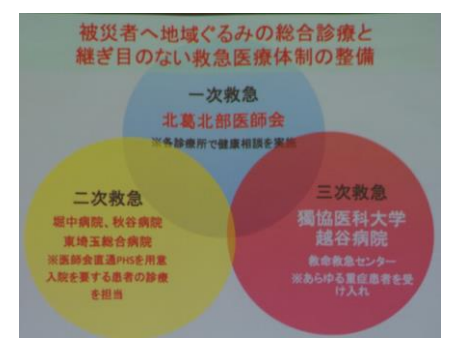
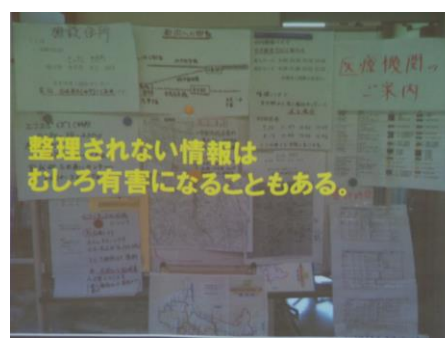
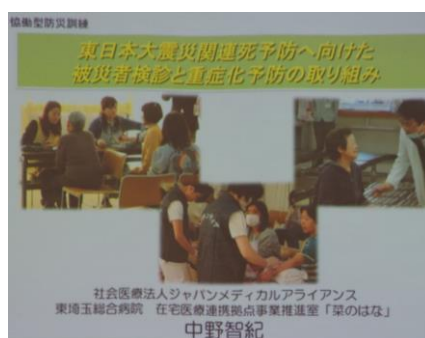
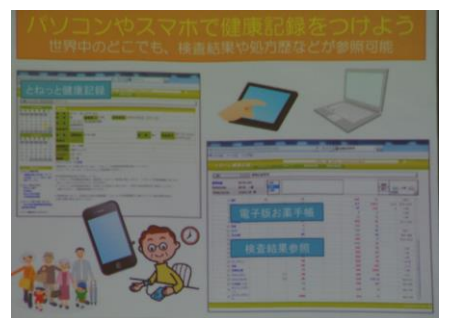
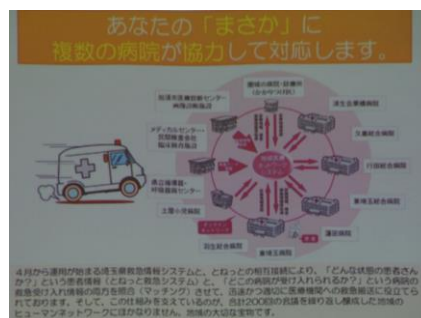
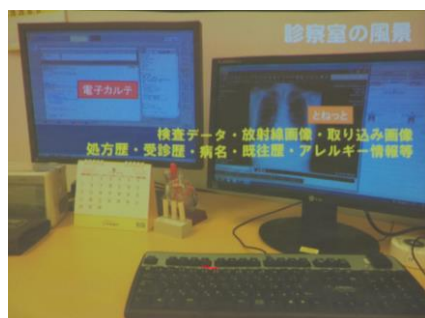
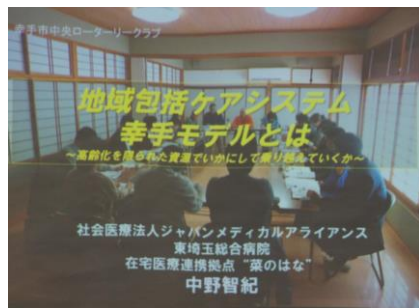

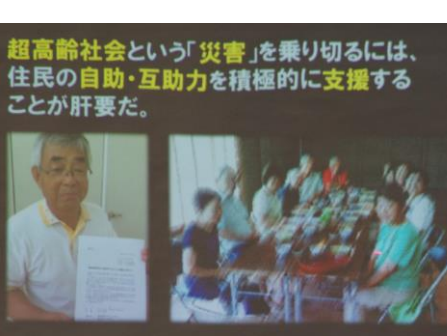
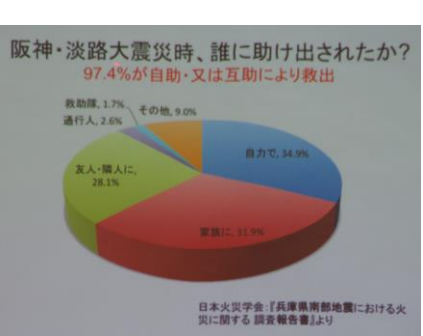
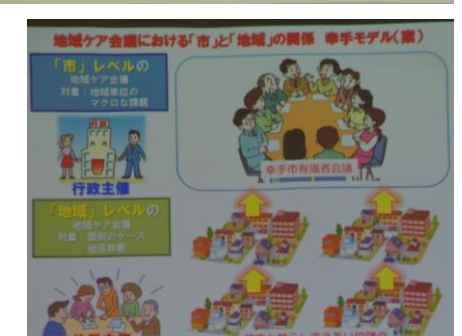
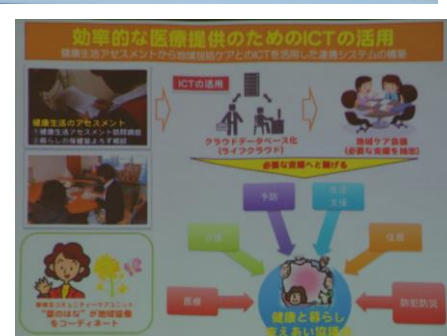
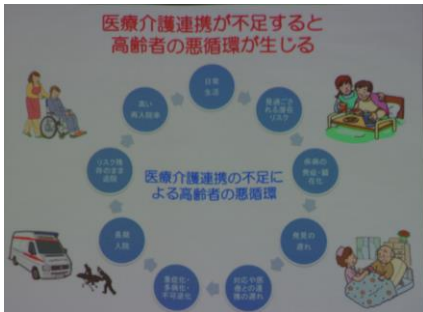
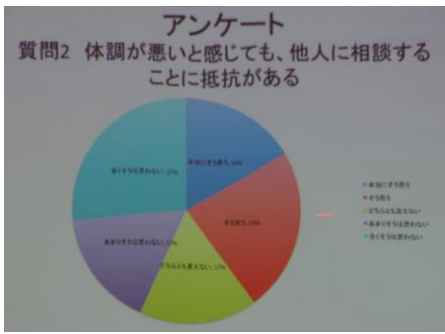

◆「とねっと」とは
 埼玉利根保健医療圏内において、IT(情報技術)を活用し診療情報を共有化する地域医療ネットワークシステムの愛称です。
 このシステムは、地域の医師や看護師が不足するなか、限られた人材や高度医療機器などを有効に活用し、かかりつけ医と地域の中核病院が役割を分担しながら連携し、地域全体で一貫性のある切れ目のない医療

サービスを提供します。また、救急隊(救急車)が現場でこのシステムを活用し、迅速・的確な救急活動に役立てます。

◆利用メリットは
 検査結果や投薬情報を共有することが可能となり、一貫した効率的な医療サービスを受けることが可能となります。

◆利用するには

対 象;利根保健医療圏内(行田市・加須市・羽生市・久喜市・蓮田市・幸手市・白岡市・宮代町・杉戸町)に在住する人で、「とねっと」参加(利用)説明書および利用規約に同意いただける人

手続き;保健福祉総合センター(健康増進課)および、とねっと参加医療機関で配布する同意書に記入し、健康増進課に提出。または埼玉利根保健医療圏医療連携推進協議会事務局に同意書を郵送

※後日、自宅に「とねっとカード(かかりつけ医カード)」を郵送しますので、とねっと参加医療機関受診の際、受付に提示してください

▼市内の「とねっと」参加医療機関

(平成 25 年 8 月 5 日現在)

■ 中核医療機関

東埼玉総合病院 40-1311

■ 病院・診療所

- ・秋谷病院 42-2125
- ・のうみクリニック 42-7233
- ・いいじまクリニック 40-5100
- ・石塚医院 43-7777
- ・野口内科小児科医院 42-0123
- ・のぶクリニック 42-5126
- ・堀中病院 42-2081
- ・入江こどもクリニック 44-1155

★元気スタンド プリズム

代表 小泉圭司様

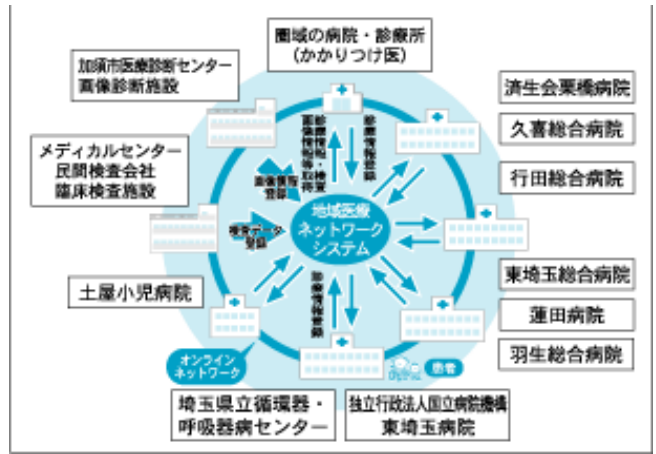

- ・東内科小児科医院 42-0409
- ・斎藤医院 42-9858
- ・いわさきハートクリニック 44-3810
- ・久我クリニック 40-3105
- ・益山クリニック 40-5511
- ・むさしのメディカルクリニック 40-6001
- ・さって福祉病院 43-7677

問合せ;

○埼玉利根保健医療圏医療連携推進協議会事務局
〒347-0031 加須市南町 5-15(加須保健所内)
電話 0480-63-0003 FAX0480-63-0033
電子メール tonet@rhythm.ocn.ne.jp
○健康増進課 電話:0480-42-8421

皆様、こんばんは。幸せ手伝い隊について簡単にご説明させていただきますので、宜しくお願いします。

幸せ手伝い隊の活動の目的

公的な介護制度などでは対応できない
日常生活のちょっとした困り事を
元気な高齢者などのボランティアがお手伝いをすると
謝礼に加盟店で使える地域商品券を受け取る
支え合いの仕組みです

会員になるには

利用者もサポーターも“幸せ手伝い隊”への
会員登録が必要です。
“幸せ手伝い隊”の会員は
手伝いを利用することはもちろんサポーターとしても
ご活躍していただけます。
サポーターとして、できるお手伝い内容の
ご登録もお願いします。
見守りカードを兼ねた会員証をお渡しいたします。

足が悪いので
買物してほしい

字が得意なので
代筆の手伝いなら
できる

入会金 0円
年会費 500円

(期間4月～翌年3月まで)
※9月以降は半額

お問合せ 栄商店会協同組合

幸せ手伝い隊 事務局

幸手市栄3-2-105
幸手団地内栄商店街 元気スタンド・プライス
電話/FAX: **0480-48-7372**
受付時間 : 月曜～土曜 の9時～18時

幸せ手伝い隊

幸手市地域支え合い



※⑥
日常生活サポートの“手伝い券”は“しあわせ商品券”に交換いたします
“ちょっぴりサポートチケット”は交換せずそのまま商品券としてご利用いただけます。

商品券の使えるお店

“しあわせ商品券”“ちょっぴりサポートチケット”をご利用いただけるお店様はステッカーやのぼりでご確認ください。



商品券取扱店募集中!

“幸せ商品券”“ちょっぴりサポートチケット”をご利用いただけるお店様を募集しております。

サポーターの方々の下支えとなり活躍いただきやすい環境づくりの為に、ご参加よろしくお願ひいたします。

換金率 100%

SATTE SHIAWASE HELPERS

日常生活サポート

日常生活での身の回りの困り事をサポーターがお手伝いいたします。まずはお気軽にご相談ください。

利用料 30分 350円



- ・事前に“幸せ手伝い券”をご購入ください。
- ・お手伝い終了時に30分毎に1枚の“幸せ手伝い券”をサポーターへお渡しください。

幸せ手伝い隊への
会員登録が必要です

サービス内容

例えばこんなこと

- ・話し相手
- ・買物代行
- ・ゴミの分別
- ・外日出添
- ・模様替え
- ・部屋・窓ガラス掃除
- ・洗濯
- ・繕い物
- ・電球、電池交換
- ・家具補修
- ・電気配線
- ・代筆

その他「できるリスト」掲載内容や、それ以外の事もご相談下さい

サービス利用のながれ

- ① 利用申し込み
- ② サービスの利用決定
- ③ サービスの利用
- ④ “幸せ手伝い券”をサポーターへ手渡し

SATTE SHIAWASE HELPERS

ちょっぴりサポート

日常生活の中でも頻度が高く
わずかな時間でできる屋外での
簡単なお手伝いはチケットで
気軽にご利用いただけます。

利用料 5回分 700円



- ・事前に“ちょっぴりサポートチケット”をご購入ください。
- ・お手伝い時に“ちょっぴりサポートチケット”を1枚ずつ切り離してサポーターへお渡しください。

幸せ手伝い隊への
会員登録が必要です

サービス内容

- ・ゴミ出し
- ・植木への水やり
- ・郵便ポストからの回収
- ・同一町内での診察券入れ
- ・同一町内への配達



SATTE SHIAWASE HELPERS

サポーター募集

ご近所地域の困っている方のために
空いている時間に、できる内容だけ
簡単なお手伝いをお願いします。
謝礼として商品券を受け取り
地域の加盟店でお買い物ができます。

謝礼

日常サポートのお手伝い
30分毎 250円

※利用者から受け取った“幸せ手伝い券”は“しあわせ商品券”と交換致します。
使用期限は商品券交換時から6か月です。

ちょっぴりサポートのお手伝い
1回 100円

※利用者から受け取った“ちょっぴりサポートチケット”は、そのまま加盟店でご利用いただけます。
使用期限は発行時から6か月です。

**幸せ手伝い隊への
会員登録が必要です**

※利用料と謝礼の差額はボランティア保険と地域支え合いの事務費として活用させていただいております。



[お客様ご挨拶]

杉戸中央ロータリークラブ 馬場茂明様
皆様今晚は、初めてメイクアップに来
ました。一人では不安なので栗原先輩に
電話をして、一緒に来ていただきました。
これからもよろしくお願い致します。



杉戸中央ロータリークラブ 栗原偉憲様
皆様今晚は、後輩から急に電話があり
まして、急遽、幸手中央 RC の例会に
お邪魔することになりました。



今週末には、杉戸中央 RC の創立 20
周年記念式典と杉戸ロータリークラブと
の合併式を執り行うことになっております。
この度は、幸手中央ロータリークラブから大勢の皆様にご
登録いただきまして有り難うございました。
今後ともよろしくお願い致します。

[出席報告]

	会員数	出席者数	MU	出席者数計	%
本日	26	13	3	16	61.54%
前回修正	26	13	2	15	57.69%
前々回修正	26	14	2	16	61.54%

[スマイルボックス報告]

- 栗原偉憲様(杉戸中央 RC)
周年、よろしくお祈いします。
- 馬場茂明様(杉戸中央 RC)
本日はよろしくお祈いします。
- 谷野隆彦会員
久しぶりの例会参加となりました。
- 昆 裕司会員
本日は、中野先生、小泉様、栗原様、馬場様、お越し頂
き有り難うございます。
- 井上 亮会員
本日はたくさんのお客様がお見えになり、有り難うござ
います。よろしくお祈いします。屋間、浦和北 RC で青
少年交換の卓話に行って来ました。

本日の合計	¥19,000
今年の合計	¥53,000

[閉会点鐘]

例会の出席は、ロータリアンに課せられた最
低の責任です。欠席の連絡は、必ずお祈い
致します。

クラブ事務所 Tel&Fax 0480-44-0056

広報委員会

金子 卓司 大塚 忠